



**MUNICIPIO DE AHOME**  
**NOTAS A LOS ESTADOS FINANCIEROS**  
**AL 31 DE DICIEMBRE DE 2020**  
**a) NOTAS DE DESGLOSE**

IC-NEF-06-2012

**I) NOTAS AL ESTADO DE SITUACIÓN FINANCIERA**

**Activo**

**1) EFECTIVO Y EQUIVALENTES**

Descripción	2020	2019
EFFECTIVO	264,985.03	234,919.52
BANCOS/TESORERÍA	159,379,656.92	152,559,841.69
INVERSIONES TEMPORALES (HASTA 3 MESES)	37,939,634.05	4,943,117.23
DEPÓSITOS DE FONDOS DE TERCEROS EN GARANTÍA Y/O ADMINISTRACIÓN	182,769.03	182,769.03

**2) Derechos a Recibir Efectivo y Equivalentes y Bienes o Servicios a Recibir**

Descripción	2020	2019
CUENTAS POR COBRAR A CORTO PLAZO	46,346,810.07	46,522,515.37
DEUDORES DIVERSOS POR COBRAR A CORTO PLAZO	6,496,184.71	7,610,036.80
INGRESOS POR RECUPERAR A CORTO PLAZO	392,389.10	388,626.82

**3) Bienes Disponibles para su Transformación o Consumo (inventarios)**

Descripción	2020	2019
TERRENOS	1,293,030,061.33	1,264,941,239.72
EDIFICIOS NO HABITACIONALES	1,165,252,900.82	1,161,083,047.23
CONSTRUCCIONES EN PROCESO EN BIENES DE DOMINIO PÚBLICO	119,304,021.35	29,199,719.92

**4) Inversiones Financieras**

**5) Bienes Muebles, Inmuebles e Intangibles**

Descripción	2020	2019
COLECCIONES, OBRAS DE ARTE Y OBJETOS VALIOSOS	40,600.00	40,600.00
MOBILIARIO Y EQUIPO DE ADMINISTRACIÓN	38,693,146.53	34,716,944.38
MOBILIARIO Y EQUIPO EDUCACIONAL Y RECREATIVO	2,936,560.17	2,936,560.17
Equipo e Instrumental Médico y de Laboratorio	1,490,379.79	1,490,379.79
Vehículos y Equipo de Transporte	133,750,462.09	127,457,121.09
EQUIPO DE DEFENSA Y SEGURIDAD	45,204,538.22	42,186,349.22
MAQUINARIA, OTROS EQUIPOS Y HERRAMIENTAS	99,559,668.02	80,952,895.68

**6) Estimaciones y Deterioros**

Descripción	2020	2019
DEPRECIACIÓN ACUMULADA DE BIENES MUEBLES	22,672,384.15	11,547,527.02
AMORTIZACIÓN ACUMULADA DE ACTIVOS INTANGIBLES	1,122,649.42	981,902.77

**7) Otros Activos**

**Pasivo**

### 1) Cuentas por Pagar a Corto Plazo

Descripción	2020	2019
SERVICIOS PERSONALES POR PAGAR A CORTO PLAZO	48,660,066.36	10,112,297.27
PROVEEDORES POR PAGAR A CORTO PLAZO	51,823,877.07	43,089,770.74
CONTRATISTAS POR OBRAS PÚBLICAS POR PAGAR A CORTO PLAZO	14,636,980.12	39,971,253.07
TRANSFERENCIAS OTORGADAS POR PAGAR A CORTO PLAZO	736,236.04	4,449,888.70
RETENCIONES Y CONTRIBUCIONES POR PAGAR A CORTO PLAZO	19,488,079.70	8,903,299.41
DEVOLUCIONES DE LA LEY DE INGRESOS POR PAGAR A CORTO PLAZO	35,119.79	37,317.19
OTRAS CUENTAS POR PAGAR A CORTO PLAZO	11,535,912.71	14,988,619.65
DOCUMENTOS COMERCIALES POR PAGAR A CORTO PLAZO	3,562,695.07	33,521,120.71
CREDITO 6782 POR FINANCIAMIENT	1,098,506.39	0.00
CREDITO # 6970 ENTUBAMIENTO DR	353,251.51	0.00
INGRESOS POR CLASIFICAR	89,582.36	0.00

### 2) Cuentas por Pagar a Largo Plazo

Descripción	2020	2019
CREDITO # 6782 POR FINANCIAMIENTO	39,267,506.01	43,502,199.65
CREDITO # 6970 ENTUBAMIENTO DREN JUAREZ	13,538,753.80	14,900,558.79



## II) Notas al Estado de Actividades

### Ingresos de Gestión

#### 1) Ingresos Presupuestales

Descripción	2020	2019
IMPUESTOS SOBRE EL PATRIMONIO	181,103,962.40	208,600,892.91
IMPUESTOS SOBRE LA PRODUCCIÓN, EL CONSUMO Y LAS TRANSACCIONES	47,782,046.01	62,453,232.70
ACCESORIOS DE IMPUESTOS	4,249,049.64	3,992,714.22
OTROS IMPUESTOS	32,639,772.16	43,138,705.64
DERECHOS POR EL USO, GOCE, APROVECHAMIENTO O EXPLOTACIÓN DE BIENES DE DOMINIO PÚBLICO	3,055,839.44	6,340,773.87
DERECHOS POR PRESTACIÓN DE SERVICIOS	21,540,903.83	49,847,712.25
PRODUCTOS DERIVADOS DEL USO Y APROVECHAMIENTO DE BIENES NO SUJETOS A RÉGIMEN DE DOMINIO PÚBLICO	5,019,215.62	9,122,636.11
MULTAS	15,450,671.86	8,264,126.10
APROVECHAMIENTOS POR APORTACIONES Y COOPERACIONES	895,345.00	2,629,951.87
OTROS APROVECHAMIENTOS	39,370,649.81	60,700,543.91
PARTICIPACIONES	530,678,325.39	695,916,445.16
APORTACIONES	323,327,306.41	405,034,501.00
CONVENIOS	17,889,107.74	53,744,338.53
SUBSIDIOS Y SUBVENCIONES	10,586,201.60	14,912,499.00

#### 2) Otros Ingresos

### Gastos y Otras Perdidas

*Luciano*

*Amiel*

*[Signature]*



## 1) Gastos Presupuestales

Descripción	2020	2019
REMUNERACIONES AL PERSONAL DE CARÁCTER PERMANENTE	243,778,360.41	292,753,634.16
REMUNERACIONES AL PERSONAL DE CARÁCTER TRANSITORIO	1,198,734.05	8,536,339.93
REMUNERACIONES ADICIONALES Y ESPECIALES	41,378,871.93	63,493,198.75
SEGURIDAD SOCIAL	46,768,348.93	61,090,603.76
OTRAS PRESTACIONES SOCIALES Y ECONÓMICAS	6,900,368.03	21,742,754.17
PAGO DE ESTÍMULOS A SERVIDORES PÚBLICOS	9,311,969.11	11,139,594.39
MATERIALES DE ADMINISTRACIÓN, EMISIÓN DE DOCUMENTOS Y ARTÍCULOS OFICIALES	5,354,851.08	7,636,813.51
ALIMENTOS Y UTENSILIOS	1,725,702.63	3,718,136.26
MATERIALES Y ARTÍCULOS DE CONSTRUCCIÓN Y DE REPARACIÓN	2,816,458.61	11,800,310.84
PRODUCTOS QUÍMICOS, FARMACÉUTICOS Y DE LABORATORIO	9,077,833.67	876,194.58
COMBUSTIBLES, LUBRICANTES Y ADITIVOS	88,006,486.85	118,883,079.24
VESTUARIO, BLANCOS, PRENDAS DE PROTECCIÓN Y ARTÍCULOS DEPORTIVOS	211,784.00	0.00
MATERIALES Y SUMINISTROS PARA SEGURIDAD	1,956,280.00	845,169.25
HERRAMIENTAS, REFACCIONES Y ACCESORIOS MENORES	2,978,264.64	2,365,562.69
SERVICIOS BÁSICOS	77,215,149.54	116,815,672.22
SERVICIOS DE ARRENDAMIENTO	22,335,627.23	42,490,848.27
SERVICIOS PROFESIONALES, CIENTÍFICOS Y TÉCNICOS Y OTROS SERVICIOS	22,188,417.55	34,317,041.49
SERVICIOS FINANCIEROS, BANCARIOS Y COMERCIALES	11,769,397.03	11,316,212.16
SERVICIOS DE INSTALACIÓN, REPARACIÓN, MANTENIMIENTO Y CONSERVACIÓN	70,775,780.77	142,079,642.65
SERVICIOS DE COMUNICACIÓN SOCIAL Y PUBLICIDAD	7,363,287.22	11,033,952.53
SERVICIOS DE TRASLADO Y VIÁTICOS	931,068.81	2,049,526.51
SERVICIOS OFICIALES	2,063,963.38	9,330,115.56
OTROS SERVICIOS GENERALES	5,651,679.22	14,542,529.02
ASIGNACIONES AL SECTOR PÚBLICO	926,728.00	1,211,820.00
TRANSFERENCIAS A ENTIDADES PARAESTATALES	170,805,730.85	167,270,551.07
SUBSIDIOS	1,886,204.20	2,072,189.57
AYUDAS SOCIALES A PERSONAS	50,942,323.27	71,633,255.51
BECAS	14,340,066.42	23,504,030.18
AYUDAS SOCIALES A INSTITUCIONES	15,040,615.39	6,888,287.55
AYUDAS SOCIALES POR DESASTRES NATURALES Y OTROS SINIESTROS	3,647,020.60	483,472.96
PENSIONES	108,704,115.65	134,861,680.31
INTERESES DE LA DEUDA PÚBLICA INTERNA	3,115,950.85	5,580,787.59
COMISIONES DE LA DEUDA PÚBLICA INTERNA	0.00	3,450.88
GASTOS DE LA DEUDA PÚBLICA INTERNA	135,064.73	141,975.70

## 2) Otros Gastos

Descripción	2020	2019
DEPRECIACIÓN DE BIENES MUEBLES	11,265,603.78	4,589,819.04
Disminución de Bienes por pérdida, obsolescencia y deterioro	16,812,912.58	14,217,180.02
Construcción en Bienes no Capitalizable	0.00	164,496,936.22



## III) Notas al Estado de Variación de la Hacienda Pública

Descripción	2020	2019
HACIENDA PÚBLICA/PATRIMONIO CONTRIBUIDO	1,875,741,516.84	1,841,700,929.06
APORTACIONES	796,517,630.66	1,043,939,443.40
DONACIONES DE CAPITAL	50,282,578.30	0.00
ACTUALIZACIÓN DE LA HACIENDA PÚBLICA/PATRIMONIO	1,028,941,307.88	797,761,485.66
HACIENDA PÚBLICA /PATRIMONIO GENERADO	977,808,507.01	940,223,458.62
RESULTADOS DEL EJERCICIO (AHORRO/ DESAHORRO)	154,207,375.90	38,886,704.73
RESULTADOS DE EJERCICIOS ANTERIORES	985,255,143.20	947,670,094.81
RESERVAS	-7,446,636.19	-7,446,636.19

## IV) Notas al Estado de Flujos de Efectivo

### 1) Efectivo y Equivalentes

Descripción	2020	2019
EFFECTIVO	264,985.03	234,919.52
BANCOS/ TESORERÍA	159,379,656.92	152,559,841.69
INVERSIONES TEMPORALES (HASTA 3 MESES)	37,939,634.05	4,943,117.23
DEPÓSITOS DE FONDOS DE TERCEROS EN GARANTÍA Y/O ADMINISTRACIÓN	182,769.03	182,769.03

*[Handwritten signature]*

*[Handwritten signature]*

*[Handwritten signature]*

**2) Adquisición de Bienes Muebles e Inmuebles**

Descripción	
Bienes Inmuebles, Infraestructura y Construcciones en Proceso	440,654,232.78
TERRENOS	333,148,082.01
EDIFICIOS NO HABITACIONALES	17,401,849.34
CONSTRUCCIONES EN PROCESO EN BIENES DE DOMINIO PÚBLICO	90,104,301.43
Bienes Muebles	31,919,699.49
MOBILIARIO Y EQUIPO DE ADMINISTRACIÓN	4,001,397.15
MOBILIARIO Y EQUIPO EDUCACIONAL Y RECREATIVO	0.00
Equipo e Instrumental Médico y de Laboratorio	0.00
Vehículos y Equipo de Transporte	6,293,341.00
EQUIPO DE DEFENSA Y SEGURIDAD	3,018,189.00
MAQUINARIA, OTROS EQUIPOS Y HERRAMIENTAS	18,606,772.34
COLECCIONES, OBRAS DE ARTE Y OBJETOS VALIOSOS	0.00

**3) Conciliación de los Flujos de Efectivo Netos de las Actividades de Operación y la cuenta de Ahorro/Desahorro**

Descripción	2020	2019
Ahorro/Desahorro antes de rubros Extraordinarios	126,128,859.54	-144,417,230.55
OTROS GASTOS Y PÉRDIDAS EXTRAORDINARIAS	28,078,516.36	18,806,999.06
ESTIMACIONES, DEPRECIACIONES, DETERIOROS, OBSOLESCENCIA Y AMORTIZACIONES	28,078,516.36	18,806,999.06
DEPRECIACIÓN DE BIENES MUEBLES	11,265,603.78	4,589,819.04
Disminución de Bienes por pérdida, obsolescencia y deterioro	16,812,912.58	14,217,180.02
Inversión Pública	0.00	164,496,936.22
Inversión Pública no Capitalizable	0.00	164,496,936.22
Construcción en Bienes no Capitalizable	0.00	164,496,936.22



*[Handwritten signature]*

*[Handwritten signature]*

*[Handwritten signature]*



## V) Conciliación Presupuestaria y Contable

### 1) Conciliación entre los Ingresos Presupuestarios y Contables

<b>1. Ingresos Presupuestarios</b>	<b>1,604,843,095.19</b>
<b>2. Más Ingresos contables no presupuestarios</b>	<b>0.00</b>
2.1 Ingresos Financieros	0.00
2.2 Incremento por Variación de Inventarios	0.00
2.3 Disminución del Exceso de Estimaciones por Pérdida o Deterioro u Obsolescencia	0.00
2.4 Disminución del Exceso de Provisiones	0.00
2.5 Otros Ingresos y Beneficios Varios	0.00
2.6 Otros Ingresos Contables No Presupuestarios	0.00
<b>3. Menos Ingresos Presupuestarios No Contables</b>	<b>0.00</b>
3.1 Aprovechamientos Patrimoniales	0.00
3.2 Ingresos Derivados de Financiamientos	0.00
3.3 Otros Ingresos Presupuestarios No Contables	0.00
<b>Ingresos Contables (4 = 1 + 2 - 3)</b>	<b>1,604,843,095.19</b>



## 2) Conciliación entre los Egresos Presupuestarios y Contables

<b>1. Total de egresos (presupuestarios)</b>	<b>1,648,019,833.23</b>
<b>2. Menos egresos presupuestarios no contables</b>	<b>240,641,080.93</b>
2.1 Materias Primas y Materiales de Producción y Comercialización	0.00
2.2 Materiales y Suministros	0.00
2.3 Mobiliario y Equipo de Administración	4,862,303.92
2.4 Mobiliario y Equipo Educativo y Recreativo	739,377.04
2.5 Equipo e Instrumental Médico y de Laboratorio	437,276.00
2.6 Vehículos y Equipo de Transporte	10,923,008.50
2.7 Equipo de Defensa y Seguridad	4,797,137.00
2.8 Maquinaria, Otros Equipos y Herramientas	19,005,052.03
2.9 Activos Biológicos	0.00
2.10 Bienes Inmuebles	15,031,000.00
2.11 Activos Intangibles	2,708,600.00
2.12 Obra Pública en Bienes de Dominio Público	166,540,805.58
2.13 Obra Pública en Bienes Propios	0.00
2.14 Acciones y Participaciones de Capital	0.00
2.15 Compra de Títulos y Valores	0.00
2.16 Concesión de Préstamos	0.00
2.17 Inversiones en Fideicomisos, Mandatos y Otros Análogos	0.00
2.18 Provisiones para Contingencias y Otras Erogaciones Especiales	0.00
2.19 Amortización de la Deuda Pública	15,596,520.86
2.20 Adeudos de Ejercicios Fiscales Anteriores (ADEFAS)	0.00
2.21 Otros Egresos Presupuestarios No Contables	0.00
<b>3. Más gastos contables no presupuestales</b>	<b>227,083,750.91</b>
3.1 Estimaciones, Depreciaciones, Deterioros, Obsolescencia y Amortizaciones	33,003,824.26
3.2 Provisiones	0.00
3.3 Disminución de Inventarios	0.00
3.4 Aumento por Insuficiencia de Estimaciones por Pérdida o Deterioro u Obsolescencia	0.00
3.5 Aumento por Insuficiencia de Provisiones	0.00
3.6 Otros Gastos	8,351.00
3.7 Otros Gastos Contables No Presupuestarios	194,071,575.65
<b>4. Total de Gasto Contable (4 = 1 - 2 + 3)</b>	<b>1,634,462,503.21</b>

Bajo protesta de decir verdad declaramos que los Estados Financieros y sus Notas, son razonablemente correctos y son responsabilidad del emisor

C. MARIA DEL SOCORRO CALDERON GUILLEN

  
PRESIDENTA MUNICIPAL PROVISIONAL DE  
AHOME

C. ONISA JUAREZ CARMONA

  
TESORERA MUNICIPAL

C. ARIANA SULAER CASTRO BOJÓRQUEZ

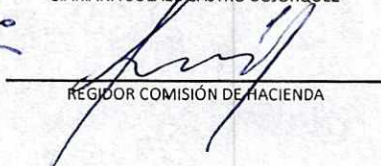
  
REGIDOR COMISIÓN DE HACIENDA







**MUNICIPIO DE AHOME**  
**NOTAS A LOS ESTADOS FINANCIEROS**  
**AL 31 DE DICIEMBRE DE 2020**  
**B) NOTAS DE MEMORIA**

IC-NEF-06-2012

**a) CUENTAS DE ORDEN DEUDORAS**

**b) CUENTAS DE ORDEN ACREEDORAS**

IMPORTE

7270	PRESTACIONES LABORALES CONTINGENTES	2,761,774,937.00	7280	PRESTACIONES LABORALES CONTINGENTES	2,761,774,937.00
7310	AVALES AUTORIZADOS	7,553,037.22	7320	AVALES FIRMADOS	7,553,037.22
7630	BIENES BAJO CONTRATO EN COMODATO	5,732,726.16	7640	CONTRATO DE COMODATO POR BIENES	5,732,726.16
7710	PRODUCTOS POR INGRESAR	619,457.00	7720	INGRESOS POR PRODUCTOS	619,457.00
7730	IMPUESTO PREDIAL URBANO	654,524,259.77	7740	IMPUESTO PREDIAL URBANO	654,524,259.77
7750	IMOUESTOS Y DERECHOS CONVENIADOS	450,000.00	7760	CONVENIOS IMPUESTOS Y DERECHOS	450,000.00
7770	RECUPERACION DE BENEFICIARIOS POR PROGRAMA	15,211,314.79	7780	PROGRAMAS DE BENEFICIARIOS RECUPERADOS	15,211,314.79
7781	EJECUCION DE OBRAS	475,056.83	7782	EJECUCION DE OBRAS	475,056.83
7792	RECURSOS POR COMPROMETER	0.00	7791	RECURSOS COMPROMETIDOS	0.00
8110	LEY DE INGRESOS ESTIMADA	1,530,309,321.64	8120	LEY DE INGRESOS POR EJECUTAR	1,114,454,559.36
8130	MODIFICACION A LA LEY DE INGRESOS ESTIMADA	185,988,332.91	8150	LEY DE INGRESOS RECAUDADA	1,604,843,095.19
8220	PRESUPUESTO DE EGRESOS POR EJERCER	68,277,821.32	8210	PRESUPUESTO DE EGRESOS APROBADO	1,530,309,321.64
8240	PRESUPUESTO DE EGRESO COMPROMETIDO	0.00	8230	MODIFICACIONES AL PRESUPUESTO DE EGRESOS APROBADO	185,988,332.91
8250	PRESUPUESTO DE EGRESOS DEVENGADO	57,037,968.30			
8270	PRESUPUESTO DE EGRESOS PAGADO	1,590,981,864.93			

**6,878,936,097.87**

**6,878,936,097.87**

Bajo protesta de decir verdad declaramos que los Estados Financieros y sus Notas, son razonablemente correctos y son responsabilidad del emisor

  
C. MARIA DEL SOCORRO CALDERON GUILLEN  
PRESIDENTA MUNICIPAL PROVISIONAL DE AHOME

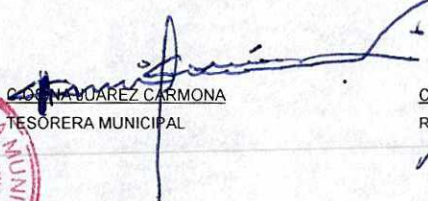

  
C. ANA JUAREZ CARMONA  
TESORERA MUNICIPAL

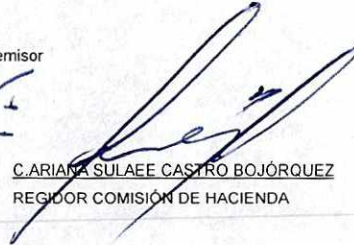
  
C. ARIANA SULAE CASTRO BOJÓRQUEZ  
REGIDOR COMISION DE HACIENDA





MUNICIPIO DE AHOME  
NOTAS A LOS ESTADOS FINANCIEROS  
AL 31 DE DICIEMBRE DE 2020  
C) NOTAS DE GESTIÓN ADMINISTRATIVA

IC-NEF-06-2012

1. Introducción:

Los Estados Financieros de los entes públicos, proveen de información financiera a los principales usuarios de la misma, al Congreso y a los ciudadanos.

El objetivo del presente documento es la revelación del contexto y de los aspectos económicos financieros más relevantes que influyeron en las decisiones del período y que deberán ser considerados en la elaboración de los estados financieros para la mayor comprensión de los mismos y sus particularidades.

De esta manera, se informa y explica la respuesta del gobierno a las condiciones relacionadas con la información financiera de cada período de gestión; además, de exponer aquellas políticas que podrían afectar la toma de decisiones en períodos posteriores.

2. Describir el panorama Económico y Financiero:

Este Municipio inicia el ejercicio 2020 con un presupuesto de Egresos Aprobado de \$ 1,530,309,321.64 millones de pesos, de los ingresos principales son Impuesto Predial Urbano, Participaciones Federales, Etc.

Al 31 de Diciembre de 2019, quedó un remanente disponible de \$ 103,880,171.64 millones de pesos, el cual se aplicó durante el ejercicio 2020.

Al 31 de Diciembre de 2020, quedó un remanente de \$ 12,828,462.69 millones de pesos, el cual se aplicará durante el ejercicio 2020.

Programa		
Obras Fism 2020	Recursos Federales Etiquetados	475,056.83
Obras Fism 2019	Recursos Federales Etiquetados	210,289.99
	<b>Subtotal</b>	<b>685,346.82</b>
Obras IPR	Recursos de libre disposición	12,143,115.87
	<b>Subtotal</b>	<b>12,143,115.87</b>
	<b>Total General</b>	<b>12,828,462.69</b>



Fitch Ratings - México City - 21 Sep 2020: Fitch Ratings ratificó la calificación 'AAA(mex)' de los siguientes financiamientos bancarios contratados por el municipio de Ahome en 2007 con Banco Nacional de Obras y Servicios Públicos, Sociedad Nacional de Crédito, Institución de Banca de Desarrollo (Banobras, saldos al 30 de junio de 2020):

--Banobras 07 con monto inicial de MXN70.7 millones y saldo de MXN41.4 millones;

--Banobras 07-2 con monto inicial de MXN24 millones y saldo de MXN14.2 millones. El día Febrero 06, 2020 Fitch Ratings mejoró la calificación de largo plazo en escala nacional del Municipio de Ahome, Sinaloa a AA-(mex)" desde A+(mex). La perspectiva se mantiene Estable.

3. Autorización e Historia:

a) Fecha de creación del ente.

El Municipio obtiene su registro Federal de Contribuyentes el 01 de Enero de 1917 ante la Secretaria de Hacienda y Crédito Público.





MUNICIPIO DE AHOME  
NOTAS A LOS ESTADOS FINANCIEROS  
AL 31 DE DICIEMBRE DE 2020  
C) NOTAS DE GESTIÓN ADMINISTRATIVA

IC-NEF-06-2012

**4. Organización y Objeto Social:**

**a) Objeto social.**

Administración Pública Municipal

**b) Principal actividad.**

Prestar Servicios Públicos a la población de conformidad al artículo 115 de la Constitución Política de los Estados Unidos Mexicanos.

- Agua potable, drenaje, alcantarillado, tratamiento y disposición de sus aguas residuales
- Alumbrado público
- Limpia, recolección, traslado, tratamiento y disposición final de residuos
- Mercados y centrales de abasto
- Panteones
- Rastro
- Calles, parques y jardines y su equipamiento
- Seguridad pública
- Tránsito y Vialidad
- Transporte Público Urbano y Suburbano en ruta fija
- Estacionamientos públicos
- Educación
- Bibliotecas públicas y Casas de la Cultura
- Asistencia y salud pública
- Protección civil
- Desarrollo urbano y rural



**c) Ejercicio fiscal.**

2020 (Enero a Diciembre)

**d) Régimen jurídico.**

Institución de orden público, base de la división territorial y de la organización política y administrativa del Estado de Sinaloa, con personalidad jurídica y patrimonio propio, autónomo en su Gobierno Interior y con libre administración de su Hacienda, de acuerdo al artículo 115 de la Constitución Política de los Estados Unidos Mexicanos, Art.110 de la Constitución Política para el Estado de Sinaloa y Art.3 de la Ley de Gobierno Municipal para el Estado de Sinaloa.

Personas Morales con fines no lucrativos.

**e) Consideraciones fiscales del ente:**

IMPUESTO SOBRE LA RENTA

1. Persona Moral no contribuyente por la percepción de sus ingresos, de conformidad con los artículos 86 quinto párrafo, de la Ley del Impuesto Sobre la Renta.
2. Retenedor por los pagos por servicios personales subordinados, de conformidad con el artículo 94 fracción I y 96 de la Ley del Impuesto Sobre la Renta.

*Secomo*

*[Signature]*

*[Signature]*





**MUNICIPIO DE AHOME**  
**NOTAS A LOS ESTADOS FINANCIEROS**  
**AL 31 DE DICIEMBRE DE 2020**  
**C) NOTAS DE GESTIÓN ADMINISTRATIVA**

IC-NEF-06-2012

3. Retenedor por los pagos por asimilados a salarios de conformidad con el artículo 94 fracción I y 96 de la Ley del Impuesto Sobre la Renta.
4. Retenedor por los pagos por servicios personales independientes de conformidad con el artículo 90 de la Ley del Impuesto Sobre la Renta.
5. Retenedor por los pagos por Arrendamiento de Inmuebles de conformidad con el artículo 116 quinto párrafo de la Ley del Impuesto Sobre la Renta.

IMPUESTO AL VALOR AGREGADO

- Artículo 3o.- La Federación, el Distrito Federal, los Estados, los Municipios, los organismos descentralizados, las instituciones y asociaciones de beneficencia privada, las sociedades cooperativas o cualquiera otra persona, aunque conforme a otras leyes o decretos no causen impuestos federales o estén exentos de ellos, deberán aceptar la traslación a que se refiere el artículo primero y, en su caso, pagar el impuesto al valor agregado y trasladarlo, de acuerdo con los preceptos de esta Ley. La Federación, el Distrito Federal, los Estados, los Municipios, así como sus organismo.

IMPUESTO LOCAL SOBRE NOMINAS

- Contribuyente por los pagos efectuados por servicios personales subordinados conforme al Art.17 Ley de Hacienda del Estado de Sinaloa.

**f) Estructura organizacional básica.**

**H. AYUNTAMIENTO**

REGIDORES
PRESIDENCIA MUNICIPAL
DIRDE ATENCION Y PART CIUDADANA
DIRECCION DE COMUNICACION SOCIAL
DIR DE PLANEACION E INNOVACION GUBERNAM
SECRETARIA DE DESARROLLO ECONOMICO
SINDICO PROCURADOR
DIRECCION DE CONTRALORIA MUNICIPAL
DIRECCION DE ASUNTOS JURIDICOS
DIRECCION DE INSPECCION Y NORMATIVIDAD
SECRETARIA DEL H AYUNTAMIENTO
DIR DE LA UNIDAD DE TRANSPARENCIA DEL AYUNTAMIENTO
SIND AHOME
SIND HIGUERA DE ZARAGOZA
SIND HERIBERTO VALDEZ ROMERO
SIND SAN MIGUEL ZAPOTITLAN
SIND GUSTAVO DIAZ ORDAZ
SIND TOPOLOBAMPO
SIND MOCHIS



*Luciano H. Ruiz Amiel*





MUNICIPIO DE AHOME  
NOTAS A LOS ESTADOS FINANCIEROS  
AL 31 DE DICIEMBRE DE 2020  
C) NOTAS DE GESTIÓN ADMINISTRATIVA

IC-NEF-06-2012

COORD DEL TRIBUNAL MPAL DE BARANDILLA
OFICINA DE ENLACE DE VENT DE PASAPORTES
PENSIONES VITALICIAS
INSTITUTO MUNICIPAL DE LA MUJER
COORDINACION DE ASESORES
SECRETARIA TECNICA
JUNTA DE RECLUTAMIENTO
IPRAMA
DESPACHO DEL CONTRALOR GENERAL
DIRECCION DE AUDITORIA
DIRECCION DE INVESTIGACION DE FALTAS ADMVAS
DIRECCION DE RESPONSABILIDADES ADMINISTRATIVAS
IPAMA
DIR DE UNIDAD Y MEJORA REGUL MPAL
TESORERIA MUNICIPAL
DIRECCION DE INGRESOS
DIRECCION DE EGRESOS
DIRECCION DE ADMINISTRACION
DEPARTAMENTO DE RECURSOS HUMANOS
DIRECCION DE INFORMATICA
DEPARTAMENTO DE SUMINISTROS
DEPTO DE BIENES MUEBLES E INMUEBLES
TALLER MUNICIPAL
DEPARTAMENTO DE SERVICIOS GENERALES
UNIDAD DE CATASTRO
DIRECCION DE LA UNIDAD DE INVERSION
DEPARTAMENTO DE FORMULACION Y EVALUACION DE PROYEC
DEPARTAMENTO DE ESTUDIOS Y PROYECTOS TECNICOS
DEPARTAMENTO DE CONTROL EVALUACION Y SEGUIMIENTO
DIRECCION DE COBRANZA
DIR GRAL DE POLICIA Y TTO MUNICIPAL
CENTRAL PERSONAL DE SERVICIO
AGENTES COMISIONADOS
COMSIND AHOME
COMSIND HIGUERA DE ZARAGOZA
COMSIND H VALDEZ ROMERO
COMSIND DE SAN MIGUEL ZAP



*Locoma H.*

*[Signature]*

*[Signature]*



MUNICIPIO DE AHOME  
NOTAS A LOS ESTADOS FINANCIEROS  
AL 31 DE DICIEMBRE DE 2020  
C) NOTAS DE GESTIÓN ADMINISTRATIVA

IC-NEF-06-2012

COMSIND GUSTAVO DIAZ ORDAZ
COMSIND DE TOPOLOBAMPO
COMSIND MOCHIS
COM ESTERO JUAN JOSE RIOS
DEPTO DE SEGURIDAD
VINCULACION SOCIAL
DIRECCION GENERAL DE OBRAS PUBLICAS
DIRECCION TECNICA
DIRECCION DE CONSTRUCC Y MANTTOURBANO
DIRECCION DE VIVIENDA
DIR GENERAL DE SERVICIOS PUBLICOS
DEPTO DE MERCADOS CENTRO DE ABASTO
DEPARTAMENTO DE RASTRO
DEPARTAMENTO DE ALUMBRADO PUBLICO
DEPARTAMENTO DE PARQUES Y JARDINES
DEPTO DE PANTEONES
SERVSIND AHOME
SERVSIND HIGUERA DE ZARAGOZA
SERVSIND HERIBERTO VALDEZ ROMERO
SERVSIND SAN MIGUEL ZAPOTTITLAN
SERVSIND GUSTAVO DIAZ ORDAZ
SERVSIND TOPOLOBAMPO
SERVSIND MOCHIS
DIR DE DESARROLLO URB Y MEDIO AMBIENTE
DIR GENERAL DE DESARR SOCIAL Y HUMANO
DIRECCION DE EDUCACION Y CULTURA
BIBLIOTECA PUBLICA MUNICIPAL
DIRECCION DE SALUD MUNICIPAL
DIRECCION DE ATENCION A LA JUVENTUD
DIRECCION DE EDUCACION
PARQUE SINALOA
SUBDIR ADMINISTRATIVA
SUBDIR DE PARQUES Y JARD
SUBDIR DE ASEO Y LIMPIA
SUBDIR DE MERCADOS CENTRALES DE ABASTO Y RASTRO
SUBDIR DE ALUMBRADO PUB
COORD DE SINDICATURAS



*Secomo A.* *fril* *Amif*





MUNICIPIO DE AHOME  
NOTAS A LOS ESTADOS FINANCIEROS  
AL 31 DE DICIEMBRE DE 2020  
C) NOTAS DE GESTIÓN ADMINISTRATIVA

IC-NEF-06-2012

DIRECCION GENERAL DE OBRAS Y SERVICIOS PUBLICOS
DIRECCION DE OBRAS PUBLICAS
SUBDIRECCION ADMINISTRATIVA
SUBDIRECCION DE CONSTRUCCION
SUBDIRECCION TECNICA
SUBDIRECCION DE MANTENIMIENTO URBANO
DEPTO DE PROTECCION CIVIL Y BOMBEROS





Estructura Administrativa:

MUNICIPIO DE AHOME  
 NOTAS A LOS ESTADOS FINANCIEROS  
 AL 31 DE DICIEMBRE DE 2020  
 C) NOTAS DE GESTIÓN ADMINISTRATIVA

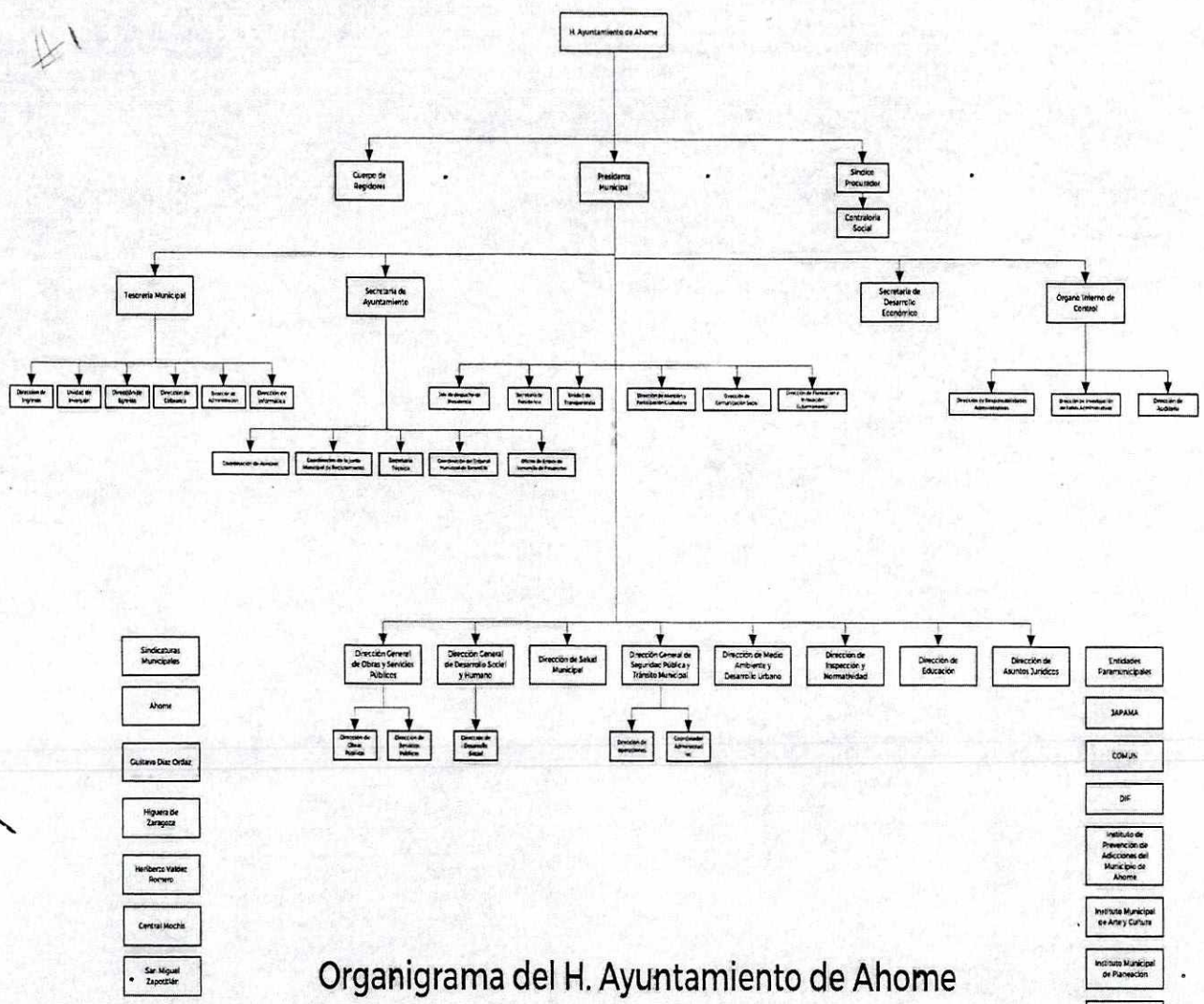

### Organigrama del H. Ayuntamiento de Ahome

Administración 2018-2021

*Signature*

*Signature*



IC-NEF-06-2012





MUNICIPIO DE AHOME  
NOTAS A LOS ESTADOS FINANCIEROS  
AL 31 DE DICIEMBRE DE 2020  
C) NOTAS DE GESTIÓN ADMINISTRATIVA

IC-NEF-06-2012

g) Fideicomisos, mandatos y análogos de los cuales es fideicomitente o fiduciario.

**5. Bases de Preparación de los Estados Financieros:**

a) Si se ha observado la normatividad emitida por el CONAC y las disposiciones legales aplicables.

- Se ha observado toda la normatividad emitida por el CONAC
- La Ley de Ingresos para el Municipio de 2020
- La Ley de Hacienda para los Municipios del Estado de Sinaloa
- Ley de Fiscalización del Estado de Sinaloa
- Otras Disposiciones aplicables a todos los Municipios de Sinaloa

b) La normatividad aplicada para el reconocimiento, valuación y revelación de los diferentes rubros de la información financiera, así como las bases de medición utilizadas para la elaboración de los estados financieros; por ejemplo: costo histórico, valor de realización, valor razonable, valor de recuperación o cualquier otro método empleado y los criterios de aplicación de los mismos.

El total de las operaciones están reconocidas a su Costo Histórico

c) Postulados básicos.

Los Emitidos por el CONAC:

1. Sustancia Económica
2. Entes Públicos
3. Existencia Permanente
4. Revelación Suficiente
5. Importancia Relativa
6. Registro e Integración Presupuestaria
7. Consolidación de la Información Financiera
8. Devengo Contable
9. Valuación
10. Dualidad Económica
11. Consistencia

d) Normatividad supletoria.

Las permitidas por la Normatividad del CONAC:



*Sacomo*

*[Handwritten signature]*



MUNICIPIO DE AHOME  
NOTAS A LOS ESTADOS FINANCIEROS  
AL 31 DE DICIEMBRE DE 2020  
C) NOTAS DE GESTIÓN ADMINISTRATIVA

IC-NEF-06-2012

- Aplicación personalizada del Cuarto Nivel de COG
- Aplicación personalidad del Tercer y Cuarto Nivel del CRI
- Aplicación Personalizada a partir del Quinto Nivel permitido del Plan de Cuentas

e) Para las entidades que por primera vez estén implementando la base devengado de acuerdo a la Ley de Contabilidad, deberán:

-Revelar las nuevas políticas de reconocimiento:

De acuerdo a lo establecido por el CONAC

**INGRESOS**

Devengado.- Cuando exista jurídicamente el derecho al cobro.

Recaudado.- Cuando existe el cobro en efectivo o cualquier otro medio de pago

**EGRESOS**

Comprometido.- Cuando se existe la aprobación por una autoridad competente de un acto administrativo, u otro instrumento jurídico que formaliza una relación jurídica con terceros para la adquisición de bienes y servicios.

Devengado.- Cuando se reconoce de una obligación de pago a favor de terceros por la recepción de conformidad de bienes, servicios contratados.

Ejercido.- Cuando se emite una cuanta por liquidar aprobada por la autoridad competente

Pagado.- Cuando se realiza la cancelación total o parcial de las obligaciones de pago.

Revelar los cambios en las políticas, la clasificación y medición de las mismas, así como su impacto en la información financiera:

**6. Políticas de Contabilidad Significativas:**

a) Actualización:

A partir del ejercicio 2017 se está realizando de manera mensual la Actualización del Valor de los Activos.

b) Informar sobre la realización de operaciones en el extranjero y de sus efectos en la información financiera gubernamental:

Durante el ejercicio 2020, no se han realizado operaciones en Moneda Extranjera, y en todo caso si se realizara alguna, invariablemente el registro se realizará en su equivalente en Moneda Nacional al tipo de cambio del día de la operación

c) Método de valuación de la inversión en acciones de Compañías subsidiarias no consolidadas y asociadas:

No se tienen acciones de algún otro Ente





MUNICIPIO DE AHOME  
NOTAS A LOS ESTADOS FINANCIEROS  
AL 31 DE DICIEMBRE DE 2020  
C) NOTAS DE GESTIÓN ADMINISTRATIVA

IC-NEF-06-2012

d) Sistema y método de valuación de inventarios y costo de lo vendido:

No existen productos para procesos en inventarios, ya que la adquisición de los bienes es para consumo inmediato llevando directamente el costo al gasto.

e) Beneficios a empleados:

La obligación por beneficios definidos (OBD) al cierre del ejercicio 2019 asciende a la cantidad de \$ 2,761,774,937.00 millones de pesos (Sistema de Prestaciones Contingentes):

Activos del plan	0.00
Obligación transitoria	2,573,009,864.00
Pasivo/Activo Neto Proyectado(libros)	188,765,073.00
Pérdidas/(ganancias) actuariales a ORI	0.00
Obligaciones por Beneficios Definidos	2,761,774,937.00



f) Provisiones:

Se reconoce una provisión cuando existe una obligación presente (legal o asumida) resultante de un evento pasado a cargo del Municipio, es probable se presente la salida de recursos económicos como medio para liquidar dicha obligación y la obligación se puede estimar razonablemente.

g) Reservas:

No se cuenta con Reservas

h) Cambios en políticas contables y corrección de errores junto con la revelación de los efectos que se tendrá en la información financiera del ente público, ya sea retrospectivos o prospectivos:

El cambio en las políticas contables se ve del ejercicio 2011 al ejercicio 2012 provocado por la implementación de los momentos contables de los Ingresos y Egresos normados por el CONAC.

7. Posición en Moneda Extranjera y Protección por Riesgo Cambiario:

a) Activos en moneda extranjera:

No se tienen Activos en moneda extranjera

b) Pasivos en moneda extranjera:

No se tienen Pasivos en moneda extranjera

c) Posición en moneda extranjera:

No se tienen operaciones en moneda extranjera

*Severo A. Ruiz*

*Ruiz*



MUNICIPIO DE AHOME  
NOTAS A LOS ESTADOS FINANCIEROS  
AL 31 DE DICIEMBRE DE 2020  
C) NOTAS DE GESTIÓN ADMINISTRATIVA

IC-NEF-06-2012



d) Tipo de cambio:

No se tienen operaciones en moneda extranjera

e) Equivalente en moneda nacional:

No se tienen operaciones en moneda extranjera

8. Reporte Analítico del Activo:

a) Vida útil o porcentajes de depreciación, deterioro o amortización utilizados en los diferentes tipos de activos:

Hasta 2011, no se ha reconocido depreciación de los bienes y para el año 2012 en apego al artículo SEPTIMO de las Reglas Específica del registro y Valoración del Patrimonio, se inicia el reconocimiento de la misma.

b) Cambios en el porcentaje de depreciación o valor residual de los activos:

Hasta 2011, no se ha reconocido depreciación de los bienes y para el año 2012 en apego al artículo SEPTIMO de las Reglas Específica del registro y Valoración del Patrimonio, se inicia el reconocimiento de la misma.

c) Importe de los gastos capitalizados en el ejercicio, tanto financieros como de investigación y desarrollo:

No se tienen este tipo de gastos

d) Riesgos por tipo de cambio o tipo de interés de las inversiones financieras:

No se tienen inversiones financieras en moneda extranjera

e) Valor activado en el ejercicio de los bienes construidos por la entidad:

Los bienes construidos durante 2012 se reconocen dentro de ACTIVO a su costo histórico, de conformidad con el artículo 29 de la Ley General de Contabilidad Gubernamental.

f) Otras circunstancias de carácter significativo que afecten el activo, tales como bienes en garantía, señalados en embargos, litigios, títulos de inversiones entregados en garantías, baja significativa del valor de inversiones financieras, etc.:

No se tienen situaciones importantes que afecten los activos del Ente

g) Desmantelamiento de Activos, procedimientos, implicaciones, efectos contables:

No se tienen desmantelamiento de Activos

h) Administración de activos; planeación con el objetivo de que el ente los utilice de manera más efectiva:

Se utilizan los activos con la operación y mantenimiento óptimo.

Adicionalmente, se deben incluir las explicaciones de las principales variaciones en el activo, en cuadros comparativos como sigue:





MUNICIPIO DE AHOME  
NOTAS A LOS ESTADOS FINANCIEROS  
AL 31 DE DICIEMBRE DE 2020  
C) NOTAS DE GESTIÓN ADMINISTRATIVA

IC-NEF-06-2012

**a) Inversiones en valores:**

Las Inversiones en valores son realizadas en mesa de dinero, y pagaré con rendimiento liquidable al vencimiento.

**b) Patrimonio de Organismos descentralizados de Control Presupuestario Indirecto:**

No se tiene Patrimonio en Organismos descentralizados de Control Presupuestario Indirecto

**c) Inversiones en empresas de participación mayoritaria:**

No se tiene inversión en este tipo de empresas.

**d) Inversiones en empresas de participación minoritaria:**

No se tiene inversión en este tipo de empresas.

**e) Patrimonio de organismos descentralizados de control presupuestario directo, según corresponda:**

No se tiene Patrimonio en Organismos descentralizados de Control Presupuestario directo

**9. Reporte de la Recaudación:**

**a) Análisis del comportamiento de la recaudación correspondiente al ente público o cualquier tipo de ingreso, de forma separada los ingresos locales de los federales:**

Se presenta por separado en el informe de la ley de ingresos

**b) Proyección de la recaudación e ingresos en el mediano plazo:**

Se estima que la recaudación solamente crecerá por los porcentajes permitidos por Ley aprobados por el congreso del estado de año a año.

**10. Información sobre la Deuda y el Reporte Analítico de la Deuda:**

La deuda total contempla todo tipo de financiamiento a corto y largo plazo que incluya deuda bancaria, emisiones bursátiles y deuda no bancaria, así como las provisiones de cualquier tipo de gasto devengado.

**11. Proceso de Mejora:**

Se informará de:

**a) Principales Políticas de control interno:**

Apego al presupuesto con racionalidad y transparencia

**b) Medidas de desempeño financiero, metas y alcance:**

Racionar el uso de los recursos, sobre todo en el primer semestre del año para alcanzar el cumplimiento de las funciones para el ejercicio completo.



*Sacramento*

*Amiel*

*[Signature]*



MUNICIPIO DE AHOME  
NOTAS A LOS ESTADOS FINANCIEROS  
AL 31 DE DICIEMBRE DE 2020  
C) NOTAS DE GESTIÓN ADMINISTRATIVA

IC-NEF-06-2012

**12. Información por Segmentos:**

Toda la información del Ente, está procesada y se encuentra disponible por Unidad Responsable de realizar las funciones propias.

**13. Eventos Posteriores al Cierre:**

El ente público no tiene hechos ocurridos en el período posterior al que informa, que proporcionen mayor evidencia sobre eventos que le afectan económicamente y que no se conocían a la fecha de cierre.

**14. Partes Relacionadas:**

No existen partes relacionadas que pudieran ejercer influencia significativa sobre la toma de decisiones financieras y operativas.



*Secomo Ah.*

*[Handwritten signature]*

*[Handwritten signature]*





MUNICIPIO DE AHOME  
NOTAS A LOS ESTADOS FINANCIEROS  
AL 31 DE DICIEMBRE DE 2020  
C) NOTAS DE GESTIÓN ADMINISTRATIVA

IC-NEF-06-2012

**Relación de obras comprometidas al 31 de diciembre de 2019, las cuales se ejecutaron en el ejercicio 2020.**

FONDO DE INFRAESTRUCTURA SOCIAL MUNICIPAL (FISM)

CONCEPTO	IMPORTE
<b>OBRAS POR EJECUTAR DEL EJERCICIO 2019</b>	
RECURSOS FEDERALES	
FONDO DE INFRAESTRUCTURA SOCIAL MUNICIPAL (FISM)	
(042AH19CP) CONSTRUCCION DE COMEDOR ESCOLAR EN LA ESCUELA SECUNDARIA #2 "JAIME TORRES BODET" EN EL FRACCIONAMIENTO CUAUHEMOC, EN LOS MOCHIS, MUNICIPIO DE AHOME, SINALOA.	675,043.05
(083AH19PR) MEJORAMIENTO DE 5 AULAS EN ESCUELA SECUNDARIA "MARTIN GONZALEZ ESCALERA" EN EL EJDO COMPUERTAS, SINDICATURA CENTRAL, MUNICIPIO DE AHOME, SINALOA.	10,967.19
(089AH19PR) CONSTRUCCION DE MODULO DE SANITARIOS EN ESCUELA SECUNDARIA "MARTIN GONZALEZ ESCALERA" EN EL EJIDO COMPUERTAS, SINDICATURA CENTRAL, MUNICIPIO DE AHOME, SINALOA.	110,378.04
(110AH19PR) AMPLIACION DE LA DOTACION DE SERVICIOS BASICOS ELECTRICIDAD EN UNA SUBESTACION EN ESCUELA PRIMARIA "EMILIANO ZAPATA" EN OLAS ALTAS, SINDICATURA AHOME, MUNICIPIO DE AHOME, SINALOA.	298,415.44
(189AH19PR) CONSTRUCCION DE TECHADO EN AREA DE IMPARTICION DE EDUCACION FISICA EN PREESCOLAR "LILIA DIZNARDA MORENO ALMEIDA" PUEBLO NUEVO LUIS ECHEVERRIA ALVAREZ, SINDICATURA CENTRAL, MUNICIPIO DE AHO	211,064.48
(190AH19PR) MEJORAMIENTO DE SANITARIOS EN PREESCOLAR "LILIA DIZNARDA MORENO ALMEIDA" PUEBLO NUEVO LUIS ECHEVERRIA ALVAREZ, SINDICATURA CENTRAL, MUNICIPIO DE AHOME, SINALOA.	18,779.13
(186AH19CP) MEJORAMIENTO DE DISPENSARIO MEDICO UBICADO EN CALLE MANUEL M. PONCE ESQUINA CON BLVD. BANQUEROS, COLONIA FERRUSQUILLA, LOS MOCHIS, MUNICIPIO DE AHOME, SINALOA.	53,145.18
(187AH19CP) MEJORAMIENTO DE DISPENSARIO MEDICO UBICADO EN CALLE AMERICA ESQUINA CON CALLE GUSTAVO CAÑEDO, COLONIA SIGLO XXI, LOS MOCHIS, MUNICIPIO DE AHOME, SINALOA.	39,418.74
(188AH19CP) MEJORAMIENTO DE DISPENSARIO MEDICO UBICADO EN CALLE SANTA PATRICIA ESQUINA CON CALLE LIVERPOOL, COLONIA SANTA ALICIA, LOS MOCHIS, MUNICIPIO DE AHOME, SINALOA.	44,997.29
(192AH19PR) MEJORAMIENTO DE DISPENSARIO MEDICO UBICADO EN BLVD. ADOLFO LOPEZ MATEOS ESQUINA CON CALLE PEZ VELA, TOPOLOBAMPO, SINDICATURA TOPOLOBAMPO, MUNICIPIO DE AHOME, SINALOA.	52,196.25
(175AH19PR) CONSTRUCCION DE 10 CUARTOS PARA BAÑO DE 1.43 X 2.45 M. DE MURO DE BLOCK Y ESTRUCTURA DE CONCRETO INCLUYEN: TINACO 450 LT. Y ALBAÑAL DE 4" HASTA LIMITE DE TERRENO EN DISTINTAS LOCALIDADES D	278,338.91
(177AH19PR) CONSTRUCCION DE 500 M2 DE TECHO FIRME PARA MEJORAMIENTO DE VIVIENDAS EN DISTINTAS LOCALIDADES DEL MUNICIPIO DE AHOME, SINALOA.	399,575.15
(178AH19PR) REHABILITACION DE IMPERMEABILIZACION DE 850 M2 DE TECHO FIRME PARA MEJORAMIENTO DE VIVIENDAS EN DISTINTAS LOCALIDADES DEL MUNICIPIO DE AHOME, SINALOA.	107,208.92
(143AH19PR) MEJORAMIENTO DE SANITARIOS EN LA ESCUELA SECUNDARIA "GENERAL 70" UBICADA EN EJIDO ALFONSO G. CALDERON (POBLADO 7), SINDICATURA GUSTAVO DIAZ ORDAZ, MUNICIPIO DE AHOME, SINALOA.	87,352.25



*Secundo*

*Amif*

*[Signature]*





MUNICIPIO DE AHOME  
NOTAS A LOS ESTADOS FINANCIEROS  
AL 31 DE DICIEMBRE DE 2020  
C) NOTAS DE GESTIÓN ADMINISTRATIVA

IC-NEF-06-2012

(145AH19PR) CONSTRUCCION DE SANITARIOS EN ESCUELA PRIMARIA "EMILIANO ZAPATA" UBICADA EN POBLADO No. 6, SINDICATURA GUSTAVO DIAZ ORDAZ, MUNICIPIO DE AHOME, SINALOA.	92,533.34
(146AH19PR) CONSTRUCCION DE SANITARIOS EN ESCUELA PRIMARIA GUADALUPE VICTORIA" UBICADA EN POBLADO No. 6, SINDICATURA GUSTAVO DIAZ ORDAZ, MUNICIPIO DE AHOME, SINALOA.	140,129.39
(157AH19PR) CONSTRUCCION DE MODULO DE BEBEDEROS EN ESCUELA PRIMARIA "NUEVA CREACION" UBICADA EN PUEBLO NUEVO LUIS ECHEVERRIA, SINDICATURA CENTRAL, MUNICIPIO DE AHOME, SINALOA.	36,682.78
(158AH19PR) CONSTRUCCION DE TECHADO EN AREA DE IMPARTICION DE EDUCACION FISICA EN ESCUELA PRIMARIA "NUEVA CREACIÓN" UBICADA EN PUEBLO NUEVO LUIS ECHEVERRIA, SINDICATURA CENTRAL, MUNICIPIO DE AHOME, SIN	263,106.48
(163AH19PR) CONSTRUCCION DE SANITARIOS EN ESCUELA PRIMARIA "ALFONSO G. CALDERON" UBICADA EN CAMPO ESTRADA, SINDICATURA TOPOLOBAMPO, MUNICIPIO DE AHOME, SINALOA.	115,953.79
(165AH19PR) MEJORAMIENTO DE SANITARIOS EN ESCUELA PRIMARIA "EMILIANO ZAPATA" UBICADA EN COL. EJIDAL, SINDICATURA HIGUERA DE ZARAGOZA, MUNICIPIO DE AROME, SINALOA.	113,162.41
(112AH19PR) CONSTRUCCION DE 34 CUARTOS DORMITORIOS (15.10 M2), EN DISTINTAS LOCALIDADES DEL MUNICIPIO DE AHOME, SINALOA.	1,567,183.59
(073AH19PR) CONSTRUCCION DE 1,200 M2 DE PISO FIRME PARA MEJORAMIENTO DE VIVIENDAS, EN DISTINTAS LOCALIDADES DEL MUNICIPIO DE AHOME, SINALOA.	214,102.82
(072AH19CP) CONSTRUCCION DE 29 CUARTOS DORMITORIOS (15.10 M2), EN DISTINTAS COLONIAS POPULARES DE LOS MOCHIS, COL. ADOLFO LÓPEZ MATEOS (2), COL. ALAMOS I (1), COL. ALAMOS II (1), COL. ALFONSO G. CALDE	554,163.02
(071AH19PR) CONSTRUCCION DE 27 CUARTOS DORMITORIOS (15.10 M2), EN DISTINTAS LOCALIDADES DE LA SINDICATURA TOPOLOBAMPO, CAMPO ESTRADA (2), LAZARO CARDENAS (15), CARRIZO GRANDE (2), PLAN DE GUADALUPE (5)	614,921.79
(066AH19PR) CONSTRUCCION DE 39 CUARTOS DORMITORIOS (15.10 M2), EN DISTINTAS LOCALIDADES DE LA SINDICATURA GUSTAVO DIAZ ORDAZ (EL CARRIZO), EL ETCHO (1), CHIHUAHUITA (7), EL CARRIZO (6), EL VENADILLO (	309,373.39
(070AH19PR) CONSTRUCCION DE 39 CUARTOS DORMITORIOS (15.10 M2), EN DISTINTAS LOCALIDADES DE LA SINDICATURA SAN MIGUEL ZAPOTITLAN, BACAPOROBAMPO (5), CHOACAHUI (19), EL CHALATE (2), FELIPE ANGELES (1),	1,798,039.87
(039AH19PR) CONSTRUCCION DE 27 CUARTOS DORMITORIOS (15.10 M2) EN DISTINTAS LOCALIDADES DE LA SINDICATURA TOPOLOBAMPO, TOPOLOBAMPO (11), ROSENDO G. CASTRO (3), NUEVO TOPOLOBAMPO (2), CAMPO PESQUERO PAR	553,208.45
(065AH19PR) CONSTRUCCION DE 39 CUARTOS DORMITORIOS (15.10 M2), EN DISTINTAS LOCALIDADES DE LA SINDICATURA AHOME, AGUILA AZTECA (10), ALMACANES MACAPUL (1), AMPLIACION EJ. AGUILA AZTECA (1), AMPLIACION	912,184.63
(067AH19PR) CONSTRUCCION DE 39 CUARTOS DORMITORIOS (15.10 M2) EN DISTINTAS LOCALIDADES DE LA SINDICATURA CENTRAL, 20 DE NOVIEMBRE (4), 5 DE MAYO (5), 9 DE DICIEMBRE (2), BENITO JUAREZ (1), CERRO CABEZ	1,797,238.56
(068AH19PR) CONSTRUCCION DE 39 CUARTOS DORMITORIOS (15.10 M2) EN DISTINTAS LOCALIDADES DE LA SINDICATURA HERIBERTO VALDEZ ROMERO (EL GUAYABO), CAMAYECA (3), CAMPO GASTELUM (6), COHUIBAMPO (13), EL GUA	1,210,631.68
(069AH19PR) CONSTRUCCION DE 39 CUARTOS DORMITORIOS (15.10 M2), EN DISTINTAS LOCALIDADES DE LA SINDICATURA HIGUERA DE ZARAGOZA, BOLSA DE TOSALIBAMPO 2 (3), COL. BUENA VISTA (1), LA DESPENSA (1), EL AGU	1,104,001.54

*Luciano AG*

*[Signature]*

15  
*[Signature]*





MUNICIPIO DE AHOME  
NOTAS A LOS ESTADOS FINANCIEROS  
AL 31 DE DICIEMBRE DE 2020  
C) NOTAS DE GESTIÓN ADMINISTRATIVA

IC-NEF-06-2012

(002AH19PR) CONSTRUCCION DE 1,200 M2 DE TECHO FIRME PARA MEJORAMIENTO DE VIVIENDAS, EN DISTINTAS LOCALIDADES DE LA SINDICATURA GUSTAVO DIAZ ORDAZ (EL CARRIZO), MUNICIPIO DE AHOME, SINALOA.	54,404.32
(006AH19PR) CONSTRUCCION DE 1,200 M2 DE TECHO FIRME PARA MEJORAMIENTO DE VIVIENDAS, EN DISTINTAS LOCALIDADES DE LA SINDICATURA SAN MIGUEL ZAPOTITLAN, MUNICIPIO DE AHOME, SINALOA.	436,742.98
(007AH19PR) CONSTRUCCION DE 1,200 M2 DE TECHO FIRME PARA MEJORAMIENTO DE VIVIENDAS, EN DISTINTAS LOCALIDADES DE LA SINDICATURA TOPOLOBAMPO, MUNICIPIO DE AHOME, SINALOA.	559,227.10
(008AH19CP) CONSTRUCCION DE 1,200 M2 DE TECHO FIRME PARA MEJORAMIENTO DE VIVIENDAS, EN DISTINTAS COLONIAS POPULARES DE LOS MOCHIS, MUNICIPIO DE AHOME, SINALOA.	956,982.93
(020AH19PR) CONSTRUCCIÓN DE 10 SANITARIOS CON BIODIGESTOR EN DISTINTAS LOCALIDADES DE LA SINDICATURA HERIBERTO VALDEZ ROMERO (EL GUAYABO), MUNICIPIO DE AHOME, SINALOA.	265,117.08
(176AH19PR) CONSTRUCCION DE 15 SANITARIOS CON BIODIGESTOR EN DISTINTAS LOCALIDADES DEL MUNICIPIO DE AHOME, SINALOA.	454,230.04
(152AH19PR) AMPLIACIÓN DE LA RED DE ENERGIA ELECTRICA Y COLOCACION DE MUFAS SEGÚN NORMA C.F.E. PARA BENEFICIAR A 7 FAMILIAS, UBICADA EN NUEVO SAN MIGUEL, SINDICATURA SAN MUGUEL, MUNICIPIO DE AHOME, SI	277,601.64
(153AH19PR) AMPLIACIÓN DE LA RED DE ENERGIA ELECTRICA Y COLOCACION DE MUFAS SEGÚN NORMA C.F.E. PARA BENEFICIAR A 5 FAMILIAS, UBICADA EN COLONIA JOSE MARIA MORELOS, NUEVO SAN MIGUEL, SINDICATURA SAN M	107,094.16
(160AH19PR) AMPLIACIÓN DE LA RED DE ENERGIA ELECTRICA Y COLOCACION DE MUFAS SEGÚN NORMA C.F.E. PARA BENEFICIAR A 20 FAMILIAS, UBICADA EN ALFONSO G. CALDERON (POBLADO 7), SINDICATURA GUSTAVO DIAZ ORDAZ	150,342.40
(166AH19PR) AMPLIACIÓN DE LA RED DE ENERGIA ELECTRICA Y COLOCACION DE MUFAS SEGÚN NORMA C.F.E. PARA BENEFICIAR A 10 FAMILIAS, UBICADA EN EL REFUGIO, SINDICATURA HIGUERA DE ZARAGOZA, MUNICIPIO DE AHOME	114,734.80
(167AH19PR) AMPLIACIÓN DE LA RED DE ENERGIA ELECTRICA Y COLOCACION DE MUFAS SEGÚN NORMA C.F.E. PARA BENEFICIAR A 50 FAMILIAS, UBICADA EN SAN LORENZO NUEVO, SINDICATURA HIGUERA DE ZARAGOZA, MUNICIPIO D	610,160.33
(168AH19PR) AMPLIACIÓN DE LA RED DE ENERGIA ELECTRICA Y COLOCACION DE MUFAS SEGÚN NORMA C.F.E. PARA BENEFICIAR A 7 FAMILIAS, UBICADA EN SAN PABLO, SINDICATURA HIGUERA DE ZARAGOZA, MUNICIPIO DE AHOME,	114,501.06
(172AH19PR) AMPLIACIÓN DE LA RED DE ENERGIA ELECTRICA Y COLOCACION DE MUFAS SEGÚN NORMA C.F.E. PARA BENEFICIAR A 30 FAMILIAS, UBICADA EN LA ARROCERA, SINDICATURA CENTRAL, MUNICIPIO DE AHOME, SINALOA.	143,055.33
(173AH19PR) CONSTRUCCION DE 5 VIVIENDAS EN DISTINTAS LOCALIDADES DEL MUNICIPIO DE AHOME, SINALOA.	92,086.64
(174AH19PR) CONSTRUCCION DE 10 CUARTOS DORMITORIOS (15.10 M2) EN DISTINTAS LOCALIDADES DEL MUNICIPIO DE AHOME, SINALOA.	158,860.21
(075AH19PR)CONSTRUCCION DE TOMAS DOMICILIARIAS EN VARIAS LOCALIDADES DEL MUNICIPIO DE AHOME	340,175.54
(076AH19PR)CONSTRUCCION DE DESCARGAS DOMICILIARIAS EN VARIAS LOCALIDADES DEL MUNICIPIO DE AHOME	804,189.33
(128AH19PR)CONSTRUCCION DE RED DE ALCANTARILLADO SANITARIO, DESCARGAS Y REGISTROS (SECTOR TIJUANITA) EJIDO MOCHIS II	735,681.43

*Secerno AG*

*Amiel*

*[Signature]*





MUNICIPIO DE AHOME  
NOTAS A LOS ESTADOS FINANCIEROS  
AL 31 DE DICIEMBRE DE 2020  
C) NOTAS DE GESTIÓN ADMINISTRATIVA

IC-NEF-06-2012

(115AH19PR)CONSTRUCCION DE LA RED DE DISTRIBUCION DE AGUA POTABLE EN 218 MTS. UBICADA EN CALLEJON JUAN ESCUTIA ENTRE CALLE RAMON IGNACIO Y MAURO VARELA PRIMERO DE MAYO	105,517.87
(117AH19PR)AMPLIACION DE LA RED DE AGUA POTABLE Y TOMAS DOMICILIARIAS LA DESPENSA	43,223.37
(119AH19PR)AMPLIACION DE LA RED DE AGUA POTABLE Y TOMAS DOMICILIARIAS BACHOCO DOS, MUNICIPIO DE AHOME	92,120.98
(120AH19PR)AMPLIACION DE LA RED DE AGUA POTABLE Y TOMAS DOMICILIARIAS SECTOR DREN ANTONIO ROSALES AGUILA AZTECA	63,297.51
(124AH19PR) AMPLIACION DE LA RED DE AGUA POTABLE Y REFORZAMIENTO DE LA RED DE DISTRIBUCION EN EL EJIDO PRIMERO DE MAYO, SINDICATURA CENTRAL.	357,344.05
(125AH19PR)MEJORAMIENTO DE LA RED DE AGUA POTABLE CON LA CONSTRUCCION DE CRUCEROS PARA CIRCUIAR LA LINEA DE AGUA POTABLE EN EL SECTOR CERO AHOME INDEPENDENCIA	34,168.15
(126AH19PR)REHABILITACION DE LA RED DE AGUA POTABLE Y LINEA DE IMPULSION NUEVO SAN MIGUEL, MUNICIPIO DE AHOME	108,877.78
(077AH19PR)SUMINISTRO ESTUFAS ECOLOGICAS EN VARIAS LOCALIDADES DEL MUNICIPIO DE AHOME	35,380.00
<b>TOTAL FISM</b>	<b>20,998,614.58</b>

CONCEPTO	IMPORTE
<b>OBRAS POR EJECUTAR DEL EJERCICIO 2019, LAS CUALES SE EJECUTARON EN EL EJERCICIO 2020</b>	
<b>IMPUESTO PREDIAL RUSTICO</b>	
REHABILITACIÓN DE ATARJEA DE ALCANTARILLADO SANITARIO DE 12" UBICADA EN ORILLA DE CARRETERA ENTRE SALIDA PONIENTE DEL EJIDO Y DREN EN LA LOCALIDAD DE MACAPULE, MUNICIPIO DE AHOME, SINALOA.	12,508.24
REHABILITACIÓN DE LA RED DE ALCANTARILLADO SANITARIO, DESCARGAS Y REGISTROS EN BAGOJO COLECTIVO, MUNICIPIO DE AHOME, SINALOA.	6,239,991.99
REHABILITACIÓN DE ATARJEA DE ALCANTARILLADO SANITARIO DE 8" DE DIÁMETRO UBICADA EN CALLE PRINCIPAL ENTRE POSTE 162 Y CALLE SIN NOMBRE, POBLADO NO. 5, MUNICIPIO DE AHOME, SINALOA.	6,258.25
CONSTRUCCIÓN DE LA RED DE ALCANTARILLADO SANITARIO, DESCARGAS Y REGISTROS EN EJIDO PLAN DE GUADALUPE, MUNICIPIO DE AHOME, SINALOA.	107,816.23
REHABILITACIÓN DE LA RED DE ALCANTARILLADO SANITARIO, DESCARGAS Y REGISTROS "SEGUNDA Y ÚLTIMA ETAPA" EN LA LOCALIDAD BACHOMOBAMPO DOS, MUNICIPIO DE AHOME, SINALOA.	335,643.92
REHABILITACIÓN DE LA RED DE ALCANTARILLADO SANITARIO, DESCARGAS Y REGISTROS "TERCERA Y ÚLTIMA ETAPA" EN LA LOCALIDAD POBLADO #5, MUNICIPIO DE AHOME, SINALOA.	1,144,631.73
TERMINACIÓN DE REHABILITACIÓN DE LA RED DE ALCANTARILLADO SANITARIO, DESCARGAS Y REGISTROS EN EJIDO COMPUERTAS, MUNICIPIO DE AHOME, SINALOA.	562,724.03
REHABILITACIÓN DE LA RED DE ALCANTARILLADO SANITARIO, DESCARGAS Y REGISTROS EN EJIDO FLOR AZUL, MUNICIPIO DE AHOME, SINALOA.	2,074,761.25
PAVIMENTO CON CONCRETO HIDRÁULICO Y BANQUETAS DE CONCRETO EN LA CALLE CHIHUAHUA, TRAMO DE BLVD. JALISCO (CARRETERA A BACHOMOBAMPO) A CALLE TLAXCALA, EN EL EJIDO BENITO JUAREZ, SINDICATURA CENTRAL, MUN	1,871,368.19
<b>TOTAL I.P.R</b>	<b>12,355,703.83</b>

*Sacomo*

*Amil*

*Ry*





MUNICIPIO DE AHOME  
NOTAS A LOS ESTADOS FINANCIEROS  
AL 31 DE DICIEMBRE DE 2020  
C) NOTAS DE GESTIÓN ADMINISTRATIVA



IC-NEF-06-2012

OBRA PÚBLICA DIRECTA PENDIENTE DEL EJERCICIO 2019, LA CUAL SE EJECUTARON EN EL EJERCICIO 2020.

CONCEPTO	IMPORTE
<b>OBRAS POR EJECUTAR DEL EJERCICIO 2019</b>	
<b>OBRA PÚBLICA DIRECTA</b>	
CONSTRUCCIÓN DE MODULO DE BAÑOS UNITARIOS EN ESTADIO INFANTIL, UBICADO EN EL EJIDO MÉXICO, MUNICIPIO DE AHOME, SINALOA.	83,688.53
INSTALACIÓN EN LOSA DE AZOTEA DE AISLAMIENTO TÉRMICO REFLECTIVO, COLOCACIÓN DE EXTRACTORES Y REHABILITACIÓN DEL SISTEMA DE DRENAJE PLUVIAL EN EL MERCADO MUNICIPAL VILLA GUSTAVO DÍAZ ORDAZ, SINDICATURA ADECUACIÓN DE VIALIDAD EN BLVD. ADOLFO LÓPEZ MATEOS Y BLVD. JUSTICIA SOCIAL, EN LOS MOCHIS, MUNICIPIO DE AHOME, SINALOA.	68,731.91
CONSTRUCCIÓN Y REHABILITACIÓN DE BARRA PERIMETRAL EN CANCHA DE USOS MÚLTIPLES UBICADO EN CAMPO PESQUERO EL COLORADO, SINDICATURA AHOME, MUNICIPIO DE AHOME, SINALOA.	1,554,631.26
	74,315.13
<b>TOTAL O.P.D</b>	<b>1,781,366.83</b>

RECURSOS COMPROMETIDOS AL 31-12-2019, EL CUAL SE EJECUTÓ EN EJERCICIO 2020

CONCEPTO	IMPORTE
<b>RECURSOS FEDERALES FORTAMUN</b>	
<b>ARMAMENTO Y MUNICIONES</b>	
	5,574,387.72
<b>TOTAL</b>	<b>5,574,387.72</b>



MUNICIPIO DE AHOME  
NOTAS A LOS ESTADOS FINANCIEROS  
AL 31 DE DICIEMBRE DE 2020  
C) NOTAS DE GESTIÓN ADMINISTRATIVA

IC-NEF-06-2012

Relación de obras comprometidas al 31 de diciembre de 2020, las cuales se ejecutarán en el ejercicio 2021.

FONDO DE INFRAESTRUCTURA SOCIAL MUNICIPAL (FISM)

CONCEPTO	IMPORTE
OBRAS POR EJECUTAR DEL EJERCICIO 2020	
RECURSOS FEDERALES FONDO DE INFRAESTRUCTURA SOCIAL MUNICIPAL (FISM) (232AH20PR) CONSTRUCCION DE 30 DESCAGAS DOMICILIARIAS EN VARIAS LOCALIDADES DEL MUNICIPIO DE AHOME, SINALOA	475,056.83
<b>TOTAL</b>	<b>475,056.83</b>

Bajo protesta de decir verdad declaramos que los Estados Financieros y sus Notas, son razonablemente correctos y son responsabilidad del emisor

C.MARIA DEL SOCORRO CALDERÓN GUILLEN

C.ONISA JUAREZ CARMONA

C.ARIANA SULAE CASTRO BOJÓRQUEZ

  
PRESIDENTA MUNICIPAL PROVISIONAL DE  
AHOME

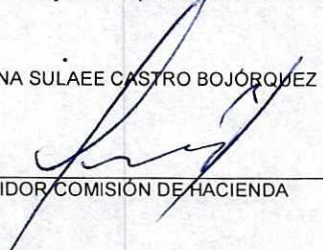

  
TESORERA MUNICIPAL

  
REGIDOR COMISIÓN DE HACIENDA